版权所有 复制必究

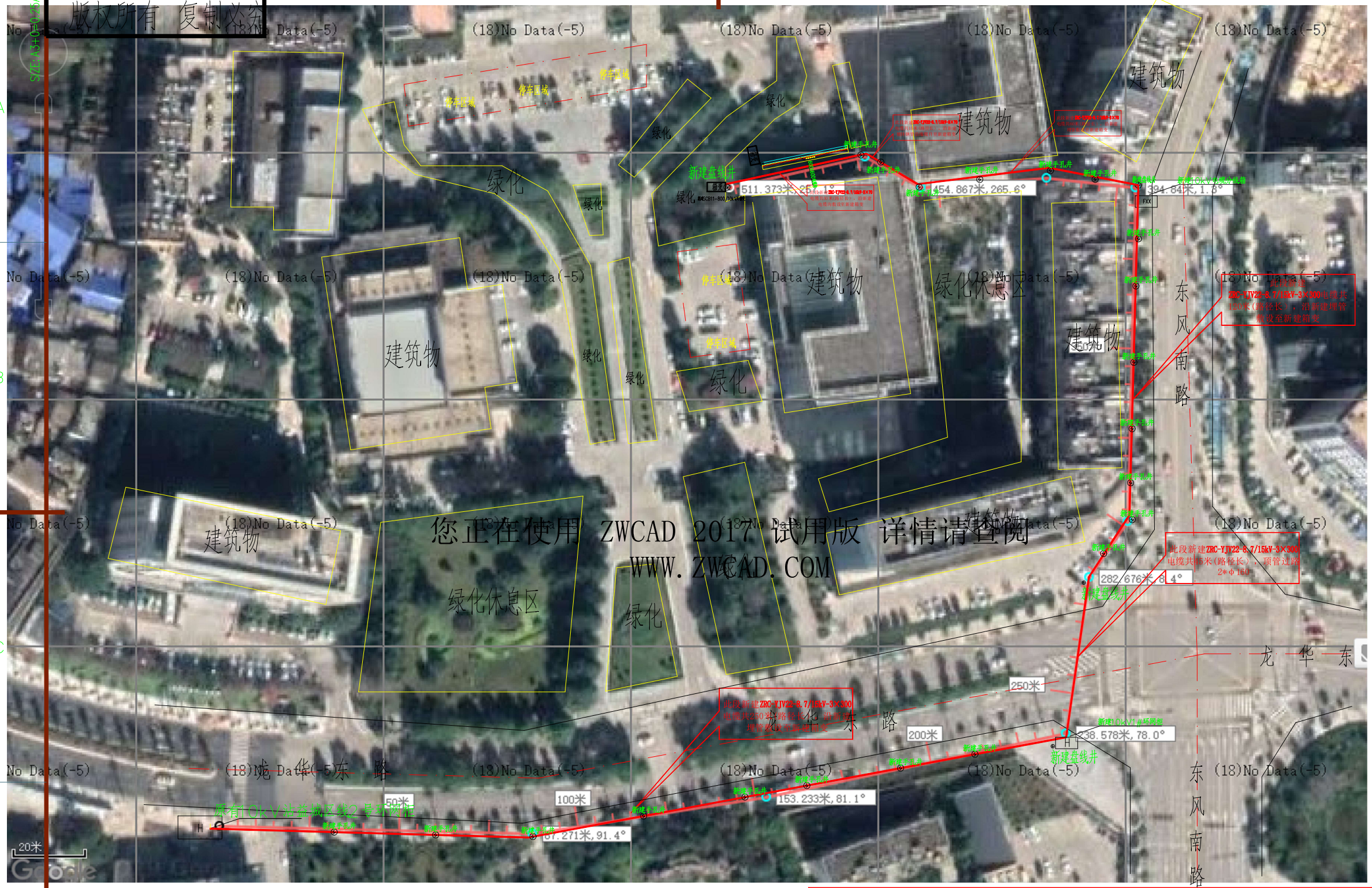

您正在使用 ZWCAD 2017 试用版 详情请查阅
WWW.ZWCAD.COM

说明：

1.中压配电网部分：(1)设备部分：新建10kV环网柜四台，新建环网箱10kV电缆分线箱 台，新建800kVA环网型箱变1 台；(2)电缆部分：本次敷设10kV电缆路径0.58km，采用ZRA-YJV22-8.7/15kV-3×300电缆路径0.420km（电缆长度498.米）；采用ZRA-YJV22-8.7/15kV-3×70电缆路径0.16km（电缆长度223.米）；(3)土建部分：修建环网箱基础 座，修建电缆分电箱基础 座，电缆盘井3 座，新建4*C-PVC #160电缆保护250m，新建2*C-PVC #160电缆保护50m，新建2*C-PVC #110电缆保护100m。。

2.低压配电网部分：(1)电缆部分：本次敷设低压电缆路径0.192km,其中敷设ZA-YJV22-0.6/1kV-4×120+1×70电缆0.085km（电缆长度160米），敷设ZA-YJV-0.6/1kV-3×16电缆0.099km（电缆长度160米）；(2)土建部分：修建800X600电缆井24 座，修建400X400电缆井20 座；

曲靖东电电力设计有限公司 QUJING DONGDIAN ELECTRIC POWER DESIGN CO.,LTD.				沾益区2021年区政府公共停车场电动汽车配套电网建设项目	工程 / 施设 / 设计阶段
审 定	谢仕科	校 核	张贺	供配电方案图	
审 核	谢桂	设计制图	夏东洋		
日 期	2021.07	比 例		图 号	QJDD-P2021-SJ1-A01-03